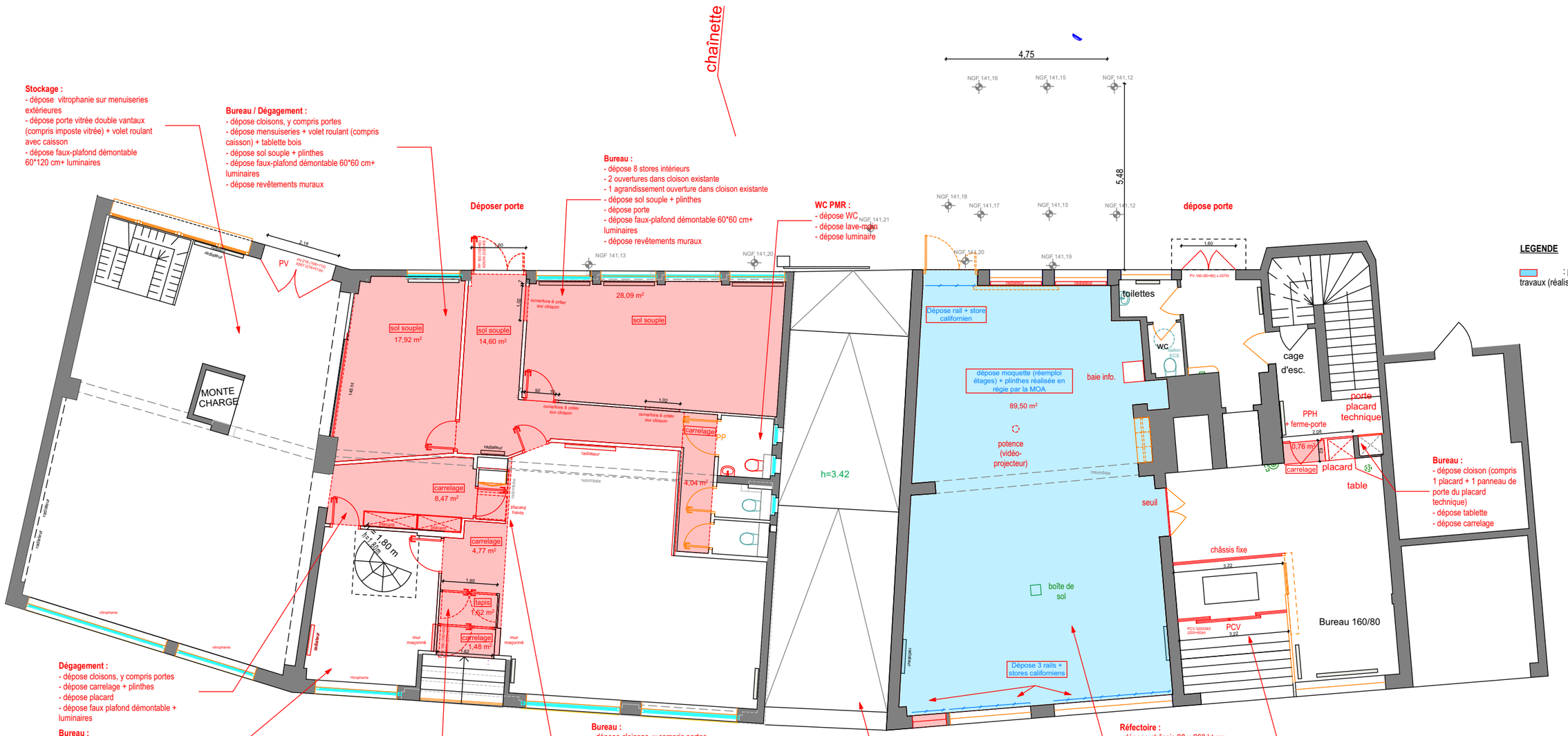

Nature du projet :	Mandataire :	Maître d'oeuvre
Aménagement de l'accueil provisoire et la rénovation des plateaux de bureaux 14-18, rue Adolphe Seyboth, 67000 STRASBOURG	**CPAM DU BAS-RHIN** 16, rue de Lausanne 67090 STRASBOURG CEDEX	**OCARIS** 3 rue des Cigognes 67960 ENTZHEIM

Etat:	Titre:	Echelle :	Format :	N° de projet :	Dessinateur:	Date :	Etat du projet :
16 DEMOL	REZ-DE-CHAUSSEE	1:125	A3	/	SA	26/02/2026	PRO - Ind B'

G:\Drive partagés\3-PRODUCTION\MOE\67\CPAM-67-MOE aménagement accueil public et bureaux\06-PRO-DCE\01 I MOE\CPAM-SEYBOTH - PRO Ind B' du 04.02.26.pln